

KORPORACIJA
MATININKAI

**NEKILNOJAMOJO TURTO OBJEKTO
KADASTRINIŲ MATAVIMŲ BYLA**

Nekilnojamojo turto objektas: Statiniai
Žemės sklypo kadastrinis Nr.:

Bylos Nr.: 13/1468

Registro Nr.: 10/166845

Adresas: Miglos g. Nr.53, Vilnius

Lapų skaičius: 14

SUDERINTA

(pareigos)

(parašas)

(vardas, pavardė)

(data)

Justiniškių g. 62a
LT-05239 Vilnius

Tel. +370-5 2129760
Faks. +370-5 2481474

El.p. centras@matininkai.lt
www.matininkai.lt

Registro Nr. AB93-109, [registruota 1993 01 27
Registro tvarkytojas VĮ Registrų centras
Įmonės kodas 121913439
PVM mokėtojo kodas LT219134314

UAB Korporacija "Matininkai"

(įmonės pavadinimas)

STATINIO NUOTRAUKOS

2005.04.08
(data)

Nr. _____

Vilnius

(sudarymo vieta)

Gatvė, Nr.
Kaimas (miestelis)
Miestas
Savivaldybė
Paskirtis
Pavadinimas
Unikalus pastato Nr.
Pažymėjimas plane
Fotografuota

| | |
|-------------------|----|
| Miglos | 53 |
| Vilniaus | |
| Vilniaus | |
| Mokslo | |
| Lopšelis-darželis | |
| IC 2/p | |

2005 m. Balandžio mėn. 08 d.



Inžinierius
(pareigos)

A.V.

Arnoldas Čeponis.

(vardas ir pavardė)

BYLOS VIDAUS APRAŠAS

| Eil. Nr. | Dokumento pavadinimas | Bylos lapų numeriai |
|---------------------|--|--------------------------------|
| 1 | Statinių išdėstymo planas | 1-2 |
| 2 | Pastatų aukštų planai | 3-5 |
| 3 | Statinių nuotraukos | 6 |
| 4 | Pagrindinio pastato kadastro duomenų forma | 7 |
| 5 | Kitų statinių kadastro duomenų forma | 8-9 |
| 6 | Pagrindinio pastato įkainojimo forma | 10 |
| 7 | Kitų statinių įkainojimo forma | 11 |
| 8 | Pastato patalpų eksplikacija | 12-14 |
| 9 | Bylos archyvinė medžiaga | |

Vidaus aprašo

14 (keturiolika) lapų
(skaitmenimis ir žodžiais)

2005-05-25

(data)



K O R P O R A C I J A
MATININKAI

UAB Korporacija "Matininkai"

(monės pavadinimas)

PAGRINDINIO PASTATO, JO DALIŲ IR PRIESTATŲ KADASTRO DUOMENŲ

2005.05.25 Nr.

(data)

Vilnius

(sudarymo vieta)

Adresas

| | |
|-------------------------|----|
| Gatvė Nr. Miglos g. | 53 |
| Kaimas (miestelis) | |
| Miestas Vilniaus | |
| Savivaldybė Vilniaus m. | |

Pagrindinio pastato ir jo dalių kadastro duomenys

| Kadastro duomenys | Kodas | Pagrindinis pastatas | Rūšys | Pastogė |
|-------------------------|-------|-----------------------------------|---------------|---------|
| Duomenys užfiksuoti | X | 2005.05.25 | 2005.05.25 | |
| Pažymėjimas plane | X | 1C2/p | | |
| Paskirtis | | Mokslo | R | |
| Pavadinimas | X | Lopšelis-darželis | X | X |
| Statybos pr.-pab. metai | X | 1962-1962 | Rūšys | |
| Rekonstrukcijos metai | X | | 1962-1962 | |
| Baigtumas % | X | 100 | 100 | |
| Aukštų skaičius | X | 2 | X | |
| Tūris m3 | X | 3325 | 878 | |
| Bendras plotas m2 | X | 771,49 | 252,69 | |
| Pamatai | | Akmenbetonis | X | |
| Sienos | | Plytos | Betono | X |
| Perdangos | | Gelžbetonis | Gelžbetonis | |
| Stogo konstrukcija | | Sutapdintas | X | |
| Stogo danga | | Ruberoidas | X | X |
| Išorės apdaila | | Tinkas, dažai | Tinkas, dažai | X |
| Pertvaros | | Plytos | Plytos | |
| Grindys | | Lentos | Betono | |
| Langai | | Mediniai | Mediniai | |
| Durys | | Medinės | Medinės | |
| Vidaus apdaila | | Tinkuota, dažyta | Tinkuota | |
| Šildymas | | Centrinis šildym. iš centr. sist. | | |
| Vandentiekis | | Miesto | | |
| Kanalizacija | | Miesto | | |
| Dujos | | Nėra | | |
| Karštas vanduo | | Yra | | |
| Elektra | | Yra | | |
| Viryklė | | Elektrinė | | |

| Viso pastato | |
|------------------------|----------------|
| Bendras plotas m2 | 1024,18 |
| Baigtumas % | 100 |
| Užstatytas plotas m2 | 544 |
| Tūris | 4203 |
| Bruto plotas m2 | 1292 |
| Centro koordinatės X/Y | 6063482/580308 |

Inžinierius
(pareigos)

A.V.

(parasas)

Arnoldas Čeponis
(vardas ir pavardė)

UAB Korporacija "Matininkai"

(įmonės pavadinimas)

KITŲ STATINIŲ IR JŲ DALIŲ KADASTRO DUOMENYS

2005.05.25 Nr. _____

(data)

Vilnius

(sudarymo vieta)

| | | | |
|----------------|--------------------|----------|----|
| Adresas | Gatvė Nr. Miglos | | 53 |
| | Kaimas (miestelis) | | |
| | Miestas | Vilniaus | |
| | Savivaldybė | Vilniaus | |

| | | | |
|--------------------------------|------------|------------|------------|
| Duomenys užfiksuoti | 2005.05.25 | 2005.05.25 | 2005.05.25 |
| Pažymėjimas plane | 3I1/p | 4I1/p | 5I1/p |
| Paskirtis | Kita | Kita | Kita |
| Pavadinimas | Stoginė | Stoginė | Stoginė |
| Statybos pr.-pab. metai | 1962-1962 | 1962-1962 | 1962-1962 |
| Baigtumas % | 100 | 100 | 100 |

Statinių sudėtinės dalys

| | | Plytų stulpai | Plytų stulpai | Plytų stulpai |
|--------------------------------|---------------------------|---------------|---------------|---------------|
| Pavadinimas | | Plytų stulpai | Plytų stulpai | Plytų stulpai |
| Pažymėjimas plane | | 3I1/p | 4I1/p | 5I1/p |
| Statybos pr.-pab. metai | | 1962-1962 | 1962-1962 | 1962-1962 |
| Medžiaga | | Plytos | Plytos | Plytos |
| Markė, tipas | | | | |
| Matmenys | Ilgis | 7,40 | 7,40 | 7,40 |
| | Plotis (diametras) | 5,50 | 5,50 | 5,50 |
| | Plotas | 40,70 | 40,70 | 40,70 |
| | Aukštis (gylis) | 2,30 | 2,30 | 2,30 |
| | Ūris | | | |
| Pavadinimas | | | | |
| Pažymėjimas plane | | | | |
| Statybos pr.-pab. metai | | | | |
| Medžiaga | | | | |
| Markė, tipas | | | | |
| Matmenys | Ilgis | | | |
| | Plotis (diametras) | | | |
| | Plotas | | | |
| | Aukštis (gylis) | | | |
| | Ūris | | | |
| Pavadinimas | | | | |
| Pažymėjimas plane | | | | |
| Statybos pr.-pab. metai | | | | |
| Medžiaga | | | | |
| Markė, tipas | | | | |
| Matmenys | Ilgis | | | |
| | Plotis (diametras) | | | |
| | Plotas | | | |
| | Aukštis (gylis) | | | |
| | Ūris | | | |

| | | | |
|-------------------------|------------|------|--|
| Duomenys užfiksuoti | 2005.05.25 | | |
| Pažymėjimas plane | 6I1/p | | |
| Paskirtis | | Kita | |
| Pavadinimas | Stoginė | | |
| Statybos pr.-pab. metai | 1962-1962 | | |
| Baigtumas % | 100 | | |

Statinių sudėtinės dalys

| | | | |
|-------------------------|--------------------|-------|--|
| Pavadinimas | Plytų stulpai | | |
| Pažymėjimas plane | 6I1/p | | |
| Statybos pr.-pab. metai | 1962-1962 | | |
| Medžiaga | Plytos | | |
| Markė, tipas | | | |
| Matmenys | Ilgis | 7,40 | |
| | Plotis (diametras) | 5,50 | |
| | Plotas | 40,70 | |
| | Aukštis (gylis) | 2,30 | |
| | Tūris | | |
| Pavadinimas | | | |
| Pažymėjimas plane | | | |
| Statybos pr.-pab. metai | | | |
| Medžiaga | | | |
| Markė, tipas | | | |

Inžinierius
(pareigos)

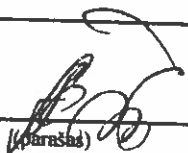
(parašas)

Arnoldas Čeponis
(vardas ir pavardė)

A.V. _____

UAB Korporacija "Matininkai"

(įmonės pavadinimas)

KITŲ STATINIŲ IR JŲ DALIŲ ĮKAINOJIMAS (PERKAINOJIMAS)

2005.05.25 Nr. _____

(data)

Vilnius

(sudarymo vieta)

Vilniaus m.sav. Vilniaus m.Miglos g.53

(pagrindinio pastato, jo dalių ir priestatų adresas)

| 1 | 2 | 3 | 4 | 5 | 6 | 7 | 8 | 9 | 10 | 11 | 12 | 13 | 14 | 15 | 16 | 17 | 18 |
|-----------------------|--------------------------------------|-------------------|-------------|---------|-------------------|-----------------------|----------------------|-------------|------|---------------------|---------------------------------|--|--------------------------------------|---------------|----------------------|------------------------------|--------------------------|
| Vertės nustatymo data | Įkainojimas (I) Perkainojimas (P) | Pažymėjimas plane | Pavadinimas | Ilgis m | Aukštis (gylis) m | Plotas m ² | Tūris m ³ | Kiekis vnt. | Kiti | Kalnynas ir lentelė | Bendras statybos kainų indeksas | Vnt. kaina po patalpos ir indeksavimo Lt | Atkūrimo kaštai (statybini vertė) Lt | Nusidėvėjimas | Atkuriamoji vertė Lt | Viešos patalpos koeficientas | Vidutinė rinkos vertė Lt |
| 2005.06.25 | P | 3I1/p | Stoginė | | 40,70 | | | | | 26,1,1 | 89 | 3620 | 70 | 1090 | 1,08 | 1170 | |
| 2005.06.25 | P | 4I1/p | Stoginė | | 40,70 | | | | | 26,1,1 | 89 | 3620 | 70 | 1090 | 1,08 | 1170 | |
| 2005.06.25 | P | 5I1/p | Stoginė | | 40,70 | | | | | 26,1,1 | 89 | 3620 | 70 | 1090 | 1,08 | 1170 | |
| 2005.06.25 | P | 6I1/p | Stoginė | | 40,70 | | | | | 26,1,1 | 89 | 3620 | 70 | 1090 | 1,08 | 1170 | |
| | | | Iš viso: | | | | | | | | | 14500 | | 4360 | | 4680 | |
| | | | | | | | | | | | | | | | | | |
| | | | | | | | | | | | | | | | | | |
| | | | | | | | | | | | | | | | | | |
| | | | | | | | | | | | | | | | | | |
| | | | | | | | | | | | | | | | | | |
| | | | | | | | | | | | | | | | | | |
| | | | | | | | | | | | | | | | | | |
| | | | | | | | | | | | | | | | | | |
| | | | | | | | | | | | | | | | | | |

Inžinierius
(pareigos)



Arnoldas Čeponis
(vardas ir pavardė)

A.V.

UAB Korporacija "Matininkai"

(monės pavadinimas)

PAGRINDINIO PASTATO 1C2/p VIDAUS PLOTŲ EKSPLIKACIJA

2005.05.25

Nr.

pažymėjimas plane

(data)

Vilnius

(sudarymo vieta)

Vilniaus m.sav. Vilniaus m. Miglos g.53

(pagrindinio pastato, jo dalių ir priestatų adresas)

| Data | Aukšto Nr. | Patalpos pažymėjimas plane | | Patalpų pavadinimas | Bendras plotas m ² | Gyvenamosios paskirties patalpų iš to skaičiaus | | | | | | | Negyvenamosios paskirties patalpų | | | | | |
|------------|------------|----------------------------|------------|---------------------|-------------------------------|---|---|---|----|----|----|----|-----------------------------------|----|---------------------------------|---------------------------------|---------------------------------|-------|
| | | 1 simbolis | 2 simbolis | | | Gyvenamas plotas m ² | 8 | 9 | 10 | 11 | 12 | 13 | 14 | 15 | Pagalbini plotas m ² | Pagalbini plotas m ² | Pagalbini plotas m ² | |
| 1 | 2 | R | 4 | 5 | 6 | 7 | 8 | 9 | 10 | 11 | 12 | 13 | 14 | 15 | | | | |
| 2005.05.25 | R | 1 | | Koridorius | 2,38 | | | | | | | | | | | | | |
| | R | 2 | | Sandėlis | 6,89 | | | | | | | | | | | | 2,38 | |
| | R | 3 | | Džiovykla | 7,08 | | | | | | | | | | | | | 6,89 |
| | R | 4 | | Skalbykla | 17,03 | | | | | | | | | | | | | 7,08 |
| | R | 5 | | Sandėlis | 2,66 | | | | | | | | | | | | | 17,03 |
| | R | 6 | | Sandėlis | 22,24 | | | | | | | | | | | | | 2,66 |
| | R | 7 | | Koridorius | 7,99 | | | | | | | | | | | | | 22,24 |
| | R | 8 | | Sandėlis | 6,29 | | | | | | | | | | | | | 7,99 |
| | R | 9 | | Sandėlis | 5,02 | | | | | | | | | | | | | 6,29 |
| | R | 10 | | Sandėlis | 3,86 | | | | | | | | | | | | | 5,02 |
| | R | 11 | | Koridorius | 2,63 | | | | | | | | | | | | | 3,86 |
| | R | 12 | | Sandėlis | 4,36 | | | | | | | | | | | | | 2,63 |
| | R | 13 | | Šilumos mazgas | 11,86 | | | | | | | | | | | | | 4,36 |
| | R | 14 | | Sandėlis | 12,10 | | | | | | | | | | | | | 11,86 |
| | R | 15 | | Koridorius | 6,80 | | | | | | | | | | | | | 12,10 |
| | R | 16 | | Sandėlis | 35,26 | | | | | | | | | | | | | 6,80 |
| | | | | | | | | | | | | | | | | | | 35,26 |

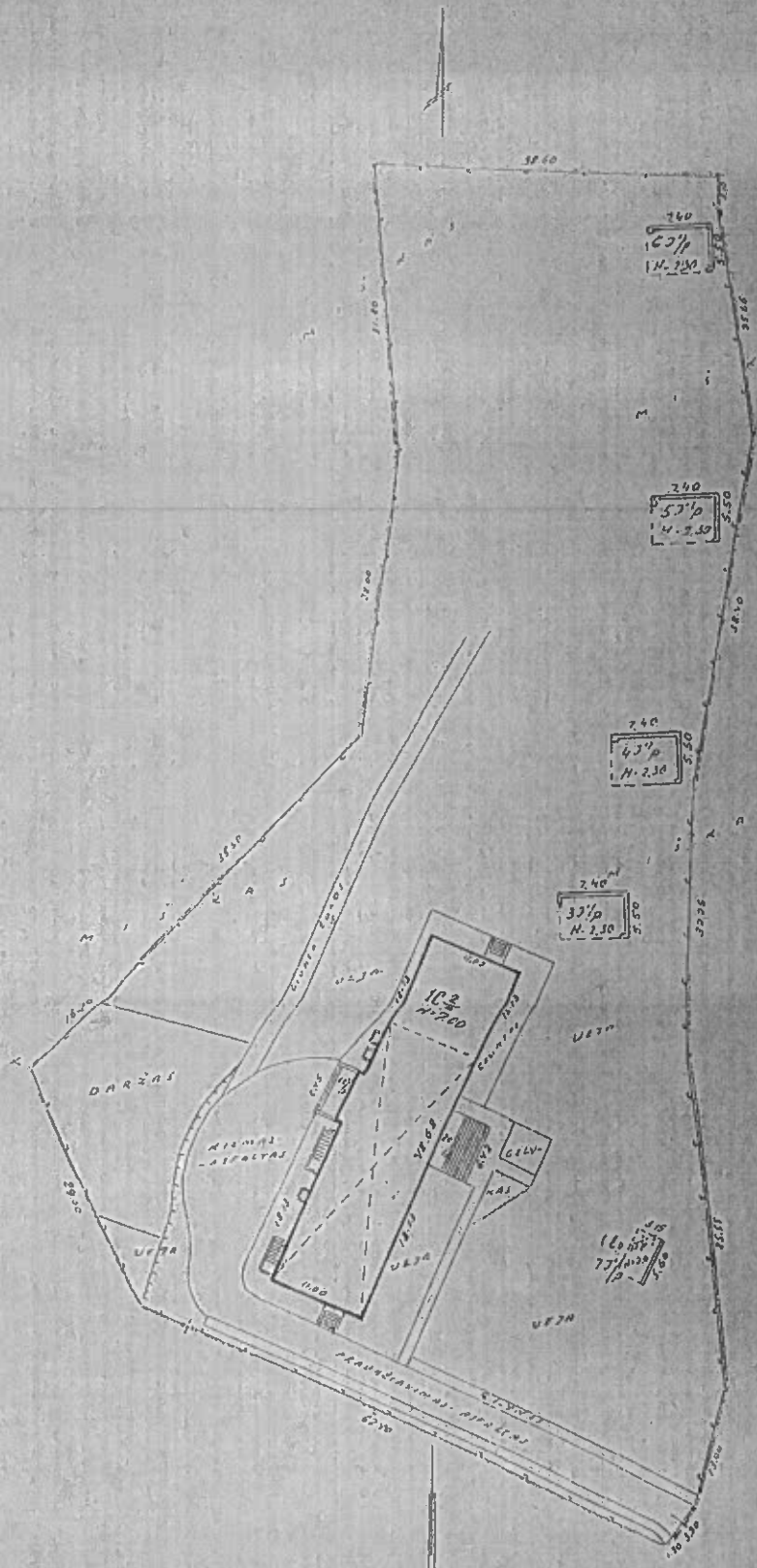

22m 50p 1070
 RAŠAETQO
 Miglos 53
 Slasė Zulfė
 VILNIUS 500 10% 15
 99 04 15
 99 04 15

PIRMAŠ AUKŠTĀS

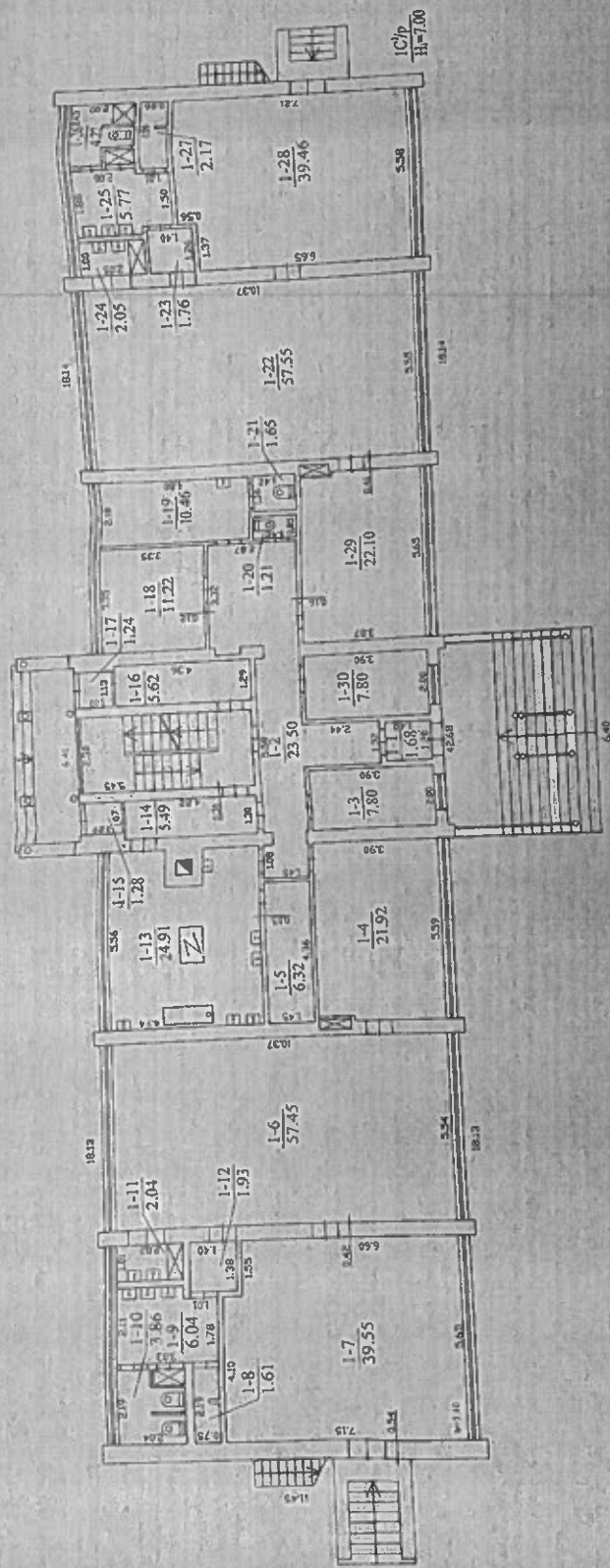

| | |
|-------------------------------|--|
| LATVIJAS REPUBLIKAS MAITĒRIĀS | |
| Mācību iestāde: _____ | |
| Mācību priekmets: _____ | |
| Mācību tēma: _____ | |
| Mācību grupa: _____ | |
| Mācību vadītājs: _____ | |
| Mācību palīgs: _____ | |
| Mācību materiāls: _____ | |
| Mācību laiks: _____ | |
| Mācību vieta: _____ | |
| Mācību datums: _____ | |
| Mācību rezultāti: _____ | |
| Mācību vērtējums: _____ | |

PIRMAS AUKŠTĪS

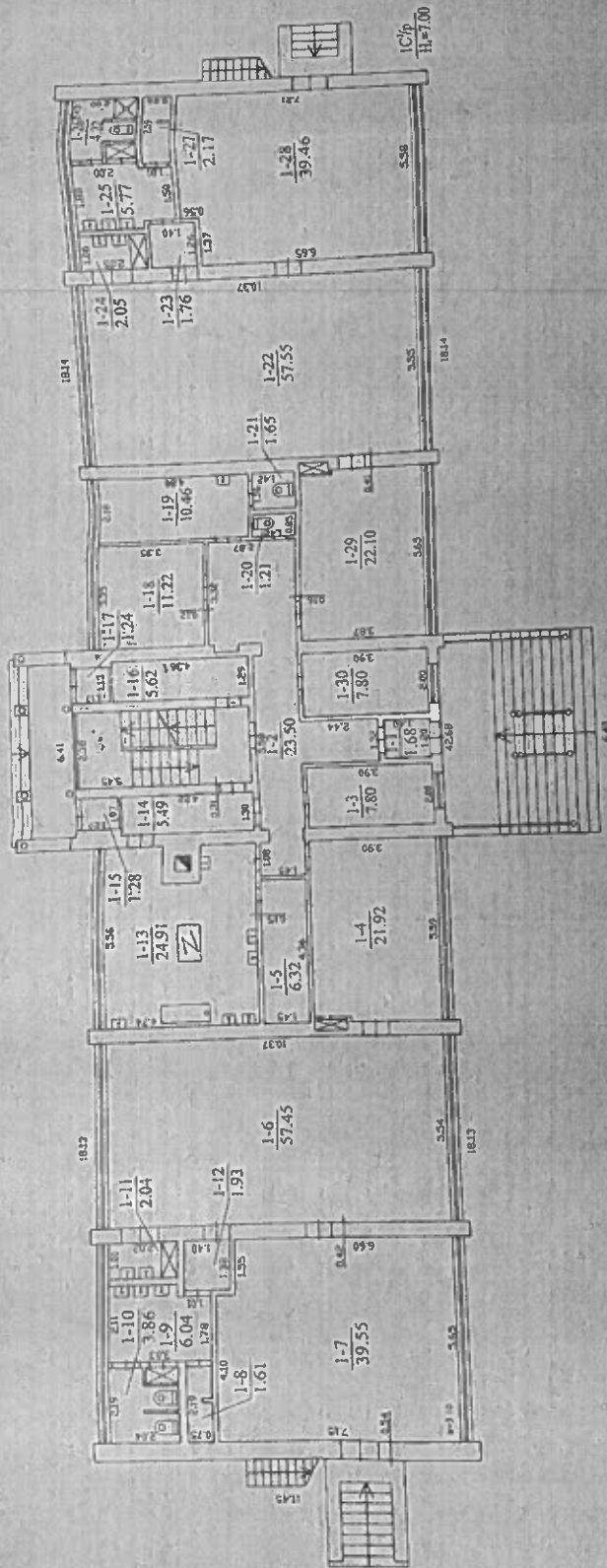

| | |
|--|---|
| Projekta nosaukums: 1077.00 | |
| Projekta veidums: 1077.00 | Projekta datums: 2023.11 |
| Projekta veiduma veidums: 1077.00 | Projekta veiduma datums: 2023.11 |
| Projekta veiduma veiduma veidums: 1077.00 | Projekta veiduma veiduma datums: 2023.11 |
| Projekta veiduma veiduma veiduma veidums: 1077.00 | Projekta veiduma veiduma veiduma datums: 2023.11 |
| Projekta veiduma veiduma veiduma veiduma veidums: 1077.00 | Projekta veiduma veiduma veiduma veiduma datums: 2023.11 |

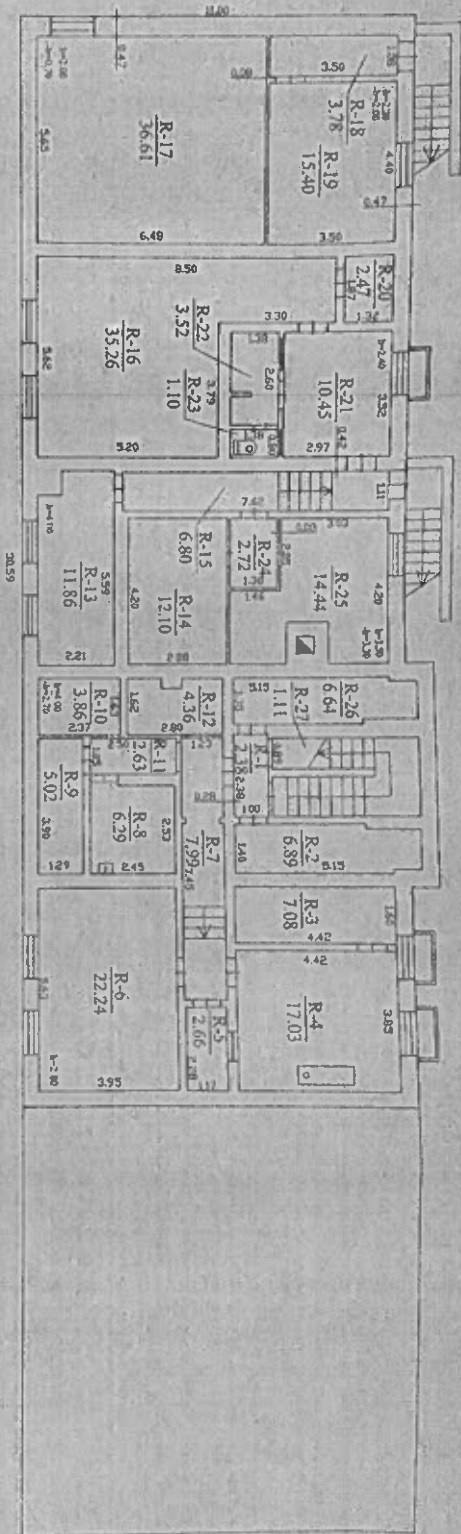

ROSYS

| | |
|---|------------------------------------|
| | |
| UAB "KONSTRUKCIJA" PALENSKAS Miestinė įmonė, Vilnius, Naugardų g. 100-108 | |
| Projektas: V. Jankauskas Autoras: A. Čiuplys | Data: 2008.05.21 |
| PASTATYTO BŪKLĖS PLANAS | |
| Vidasas m. | 24.11.00 A.V. |
| Skelbimo Nr. 43 Skelbimo Pajūriui 1009/05.23 Kadastro planas ir jo duomenys | Planas patvirtintas Data: 17.07 |